

DECLARATION OF ASSETS & LIABILITIES

- | | | |
|------|---|---|
| 1. | Name of MOS for Finance
(in block letters) | Shri Shiv Pratap Shukla |
| 2. | Father's name | Shri Ramashankar Shukla |
| 3. | Permanent address | 2, Adhikari Niwas, Reedh Sahab Ka
Dharamsala, Gorakhpur,
Uttar Pradesh |
| 4. | Delhi address | 102, Swarn Jyanti Deluxe, Dr. B.D.
Marg, New Delhi - 01 |
| 5. | Details of immovable property | |
| (A). | Name of State, District, Sub-division &
village in which property is situated | UP, Gorakhpur, Khajni at villages -
Rudrapur, Bhatni & Raksora, Mau,
Kaxail and Kushmeha at Bansgaon
subdivision (A plot at Vibhav Khand,
Gomti Nagar, Lucknow) |
| (B). | Lands & their present value | Rs. 2,28,90,000/- Annexure 'A' |
| (C). | How acquired
(Whether by purchase, lease, mortgage,
inheritance, gift or otherwise with date
of acquisition and name of person from
whom acquired) | Inheritance and purchased |
| 6. | Any other relevant information which
the member may like to mention. | Rs. 34013404/- immovable property is
on my wife's name |
| 7. | Details of movable property | Details at Annexure 'C' |
| (A). | Description of property
(i.e. car/motorcycle/jewellery/
investments in banks/stock markets/
companies/financial institutions/
insurance policies etc. | Innova - Rs. 2257777/-
3 gold rings and chain (1) - Rs.112000
Approx.
Savings at various banks and post office
Rs.10208433.04
Revolver Rs. 42000/-
Total movable property Rs. 1262010.04/-
Toyota Innova UP 53 CF 3330 |
| (B). | Make, model (and also No. in case of
vehicles) where necessary | |
| (C). | Mode of acquisition (purchase/gift/
mortgage lease or otherwise | Purchase |
| (D). | Purchase price of the property | Rs. 2257777/- |
| (F). | In case of purchase, source or sources
From which financed | |
| | (a) Personal savings | From saving account Rs. 907777/- |
| | (b) Other sources | Bank Finance Rs. 1350000/- |
| (G). | Any other relevant information which
the member may like to furnish | |
| (H). | Details of liabilities of the member to
public financial institutions/Central
Government and State Governments | No liabilities |
| (I). | Details of loans raised from Banks/
Companies/Financial Institutions/
Central/State Governments | --- |
| (J). | Amount of loans raised in each case | --- |
| (K). | The period for which these loans were
Raised in each case | --- |
| 8. | Information regarding immovable and
movable properties held by member's
spouse | Details at Annexure 'B' |
| (A). | Name of the spouse (in block letters) | JANAKI SHUKLA |

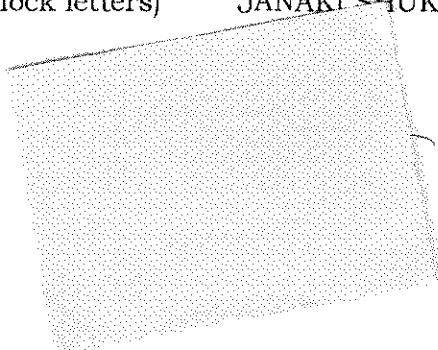

- | | | |
|-------|--|--|
| (B) | Name of the State, District, Sub-division and village in which property is held | UP, Maharajganj, Nichlaul, Sabya & Village, Tikunia, Mahadev Jarkhandi at Gorakhpur, UP (a house at Indira Nagar, Lucknow (UP) |
| (C) | Details of property | |
| (i) | House & buildings and their present value | 21/1015, Indira Nagar Ext. Lucknow Rs. 8115390/- |
| (ii) | Lands and their present value | At above mentioned villages (value is Rs. 25898014) |
| (iii) | Whether held jointly or severally. If property held jointly with member, share of property held | No |
| (iv) | How acquired
(whether by purchase, lease, mortgage, inheritance, gift or otherwise with date of acquisition and name of person from whom acquired) | Purchased |
| (D) | Any other relevant information which the member may like to mention | |
| (i) | Details of movable property | Details at Annexure 'C' |
| (ii) | Description of the property
(i.e. car/motorcycle/jewellery/
investments in banks/stock markets/
companies/financial institutions/
insurance policies etc.) | Maruti Alto 2012 Rs. 270000/-
233 gm gold ornaments Rs. 652400/-
Savings at bank Rs. 9035597/-
Total Rs. 9957997/- |
| (iii) | Make, model (and also registration No. in case of vehicles) where necessary | Maruti Alto 2012 |
| (iv) | Mode of acquisition (purchase/gift/mortgage lease or otherwise) | Purchased |
| (v) | Purchase price of the property | One lac rupees only |
| (vi) | In case of purchase, source or sources from which financed | |
| | (a) Personal savings | ✓ |
| | (b) Other sources | |
| (vii) | Whether held as owner or beneficiary | Owner |

DECLARATION

I, Shiv Pratap Shukla hereby declare that the information given above is true and correct to the best of my knowledge and belief.

Dated: 08.11.2017

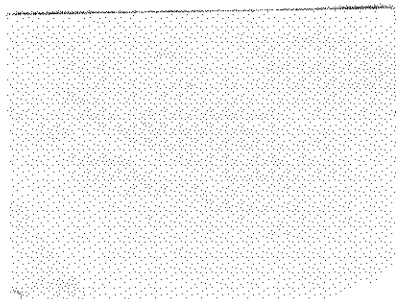
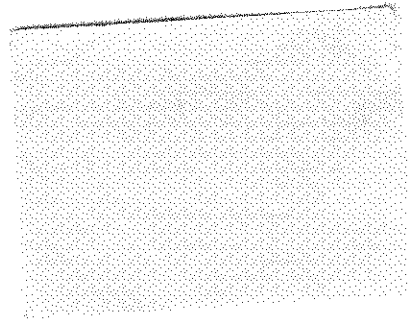

विवरण	
1	<p>कृषि भूमि की अवस्थिति (अवस्थितियां) सर्वेक्षण संख्यांक (संख्याएं)</p> <p>1. ग्राम रूद्रपुर, पोस्ट खजनी तहसील खजनी, गोरखपुर आराजी नं.-68,69,112क,343,476,618ग,336,335,510,465च</p> <p>2. ग्राम भटनी तहसील खजनी, गोरखपुर आराजी नं.-58</p> <p>3. ग्राम भिटहा तहसील खजनी, गोरखपुर आराजी नं.-53,54</p> <p>4. ग्राम रक्सौरा तहसील खजनी, गोरखपुर आराजी नं.-20</p> <p>5. ग्राम मऊ मुक्तामन तहसील खजनी, गोरखपुर आराजी नं.-16</p> <p>6. ग्राम कनईल मुस्तकिल तहसील बांसगांव, गोरखपुर आराजी नं.-16</p> <p>7. ग्राम कनईल ऐहतमाली तहसील बांसगांव, गोरखपुर-आराजी नं.1166,1170,1542/8,1547,1602,2017,1160,1748,1822,1162,1377/2,1378/2,1748,1905/1664,1906/1714,1141,1816,1904,1172ब,1803/2,1304,1535,1509,1220,1756,1757,1498/1,1498/2,1115</p> <p>ग्राम कुसुम्हा, तहसील बांसगांव, जिला गोरखपुर-आराजी नं.-105/2,560/2,590/2,590/1,704/15,866/2,866/2,866/4,866/6,866/8,840,859/4,859/5,865,866,</p>
	क्षेत्र (एकड़ में कुल माप)
	3.5 एकड़
	क्या विरासत में आई सम्पत्ति है (हां या नहीं)
	हां
	अनुमानित चालू बाजार मूल्य
	रु. 12000000.00
2	<p>गैर कृषि भूमि : अवस्थिति (अवस्थितियां) सर्वेक्षण संख्यांक (संख्याएं)</p> <p>एक प्लॉट नं.-बी-3/234 विभवखंड, गोमतीनगर, लखनऊ लखनऊ विकास प्राधिकरण द्वारा</p>
	क्षेत्र (वर्ग फुट में कुल माप)
	3228 वर्गफुट
	स्वार्जित सम्पत्ति की दशा में क्रय की तारीख
	22/12/2000
	क्रय के समय भूमि की लागत (क्रय की दशा में)
	रु.567620.00
	विकास, सनिर्माण आदि के माध्यम से भूमि पर कोई विनिधान
	रु.50000.00
	अनुमानित चालू बाजार मूल्य
	रु.10890000.00
3	<p>पूर्वोक्त 1 से 2 का कुल चालू बाजार मूल्य</p> <p>रु. 22890000 00</p>

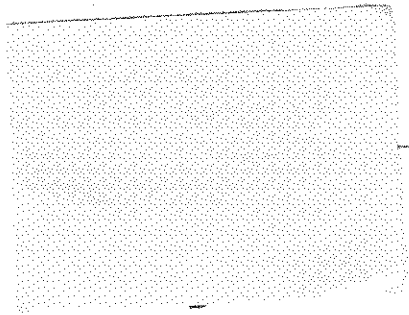

विवरण	
1. गैर कृषि भूमि : अवस्थिति (अवस्थितियां) सर्वेक्षण संख्यांक (संख्याएं)	1. ग्राम सवया, तहसील निचलौल, जनपद महाराजगंज 2. ग्राम-जतिकुनिया नं.-1 तहसील सदर जनपद गोरखपुर 3. ग्राम-महादेव झारखंडी, टु.नं.-1 तहसील सदर, गोरखपुर।
क्षेत्र (वर्ग फुट में कुल माप)	1. 7846 वर्गफुट 2. 17323.60 वर्गफुट 3. 4304 वर्गफुट
क्या विरासत में आई सम्पत्ति है (हां या नहीं)	नहीं
स्वर्जित सम्पत्ति की दशा में क्रय की तारीख	1. 05.12.2001 2. 17.04.2000 3. 11.12.2006
क्रय के समय भूमि की लागत (क्रय की दशा में)	1. रू. 55120 2. रू. 91480 3. रू. 166720
विकास, सनिर्माण आदि के माध्यम से भूमि पर कोई विनिधान	1. रू. 25000 2. शून्य 3. शून्य
अनुमानित चालू बाजार मूल्य	1. रू. 5323014 2. रू. 15295000 3. रू. 52,80,000
2. आवासीय भवन (अपार्टमेन्ट सहित) अवस्थिति (अवस्थितियां) सर्वेक्षण संख्यांक (संख्याएं)	21/1015 इन्दिरा नगर विस्तार, लखनऊ
क्षेत्र (वर्ग फुट में कुल माप)	1491.30
निर्मित क्षेत्र (वर्ग फुट में कुल माप)	2650.20
क्या विरासत में आई सम्पत्ति है (हां या नहीं)	नहीं
स्वर्जित सम्पत्ति की दशा में क्रय की तारीख	01.09.2000
क्रय के समय भूमि की लागत (क्रय की दशा में)	रू. 770929.00
विकास, सनिर्माण आदि के माध्यम से भूमि पर कोई विनिधान	रू. 100000.00
अनुमानित चालू बाजार मूल्य	रू. 8115390.00
पूर्वोक्त 1 से 2 का कुल चालू बाजार मूल्य	रू. 34013404.00

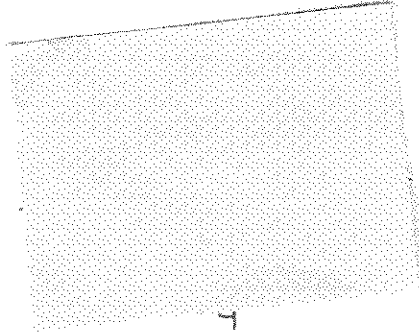

1. बैंक खातों का विवरण

क्र० सं०	विवरण	स्वयं	पति या पत्नी
(i)	बैंक खातों में जमा के ब्यौरे (नियत जमा, आवधिक जमा और अन्य सभी प्रकार के जमा जिसमें बचत खातों भी हैं), वित्तीय संस्थाओं, गैर बैंककारी वित्तीय कम्पनियों और सहकारी सोसाइटियों के पास जमा और ऐसे प्रत्येक जमा में रकम	<ol style="list-style-type: none"> 1. उ०प्र० कोआपरेटिव बैंक वी.एस. मार्ग लखनऊ खाता सं०- 200300017613, ₹0 13198.35 2. भारतीय स्टेट बैंक सिविल सेक्रेटिएट लखनऊ खाता सं०- 10223011765, ₹0 1994173.92 3. पंजाब नेशनल बैंक, सिविल लाइन्स गोरखपुर, खाता सं०- 2990000100062876, ₹0 726537.00 4. उ०प्र० कोआपरेटिव बैंक वी.एस. मार्ग, लखनऊ, सावधि जमा सं०- 200450023709, ₹0 859098.00 5. पंजाब नेशनल बैंक, सिविल लाइन्स, गोरखपुर, सावधि जमा सं०- 299000D A00005439, ₹0 159857.00 6. पंजाब नेशनल बैंक, सिविल लाइन्स, गोरखपुर, सावधि जमा सं०- 299000D A00005420, ₹0 159810.00 7. पंजाब नेशनल बैंक, सिविल लाइन्स, गोरखपुर, सावधि जमा सं०- 299000D A00005411, ₹0 184452.00 8. पंजाब नेशनल बैंक, सिविल लाइन्स, गोरखपुर, सावधि जमा सं०- 299000D A00005402, ₹0 356619.00 9. पंजाब नेशनल बैंक, सिविल लाइन्स, गोरखपुर, सावधि 	<ol style="list-style-type: none"> 1. भारतीय स्टेट बैंक, उर्दू बाजार, गोरखपुर, खाता सं० 10410940535, ₹0 1309276.00 2. यू०पी० कोआपरेटिव बैंक लि०, मेन ब्रांच, लखनऊ, खाता सं०- 100300033590, ₹0 1168600.22 3. बैंक आफ बडौदा, ब्रांच नरही, लखनऊ, खाता सं०- 8700100001860, ₹0 750000.00 4. पंजाब नेशनल बैंक, सिविल लाइन्स गोरखपुर, सावधि जमा सं०- 4758008100007900, ₹0 30030.00 5. यू०पी० कोआपरेटिव बैंक लि०, मेन ब्रांच, लखनऊ, सावधि जमा सं०-100450001717, ₹0 463668.00 6. यू०पी० कोआपरेटिव बैंक लि०, मेन ब्रांच, लखनऊ, सावधि जमा सं०-100450003184, ₹0 266077.00 7. यू०पी० कोआपरेटिव बैंक लि०, इन्दिरानगर, लखनऊ, सावधि जमा सं०-1000450017340, ₹0 143688.00 8. यू०पी० कोआपरेटिव बैंक लि०, इन्दिरानगर, लखनऊ, सावधि जमा सं०-100045001736, ₹0 143430.00 9. यू०पी० कोआपरेटिव बैंक लि०, इन्दिरानगर, लखनऊ, सावधि जमा सं०-1000450016746, ₹0 91040.00 10. यू०पी० कोआपरेटिव बैंक लि०, इन्दिरानगर, लखनऊ, सावधि जमा सं०-1000300008784, ₹0 1608494.00 11. यू०पी० कोआपरेटिव बैंक लि०, इन्दिरानगर, लखनऊ, सावधि जमा सं०-1000450017722, ₹0 136327.00 12. यू०पी० कोआपरेटिव बैंक लि०, इन्दिरानगर, लखनऊ, सावधि जमा सं०-1000450015437, ₹0 103539.00 13. यू०पी० कोआपरेटिव बैंक लि०, इन्दिरानगर, लखनऊ, सावधि जमा सं०-1000450013503, ₹0 109949.00 14. यूनियन बैंक ऑफ इण्डिया, उर्दू बाजार, गोरखपुर, सावधि जमा सं०-30510205, ₹0 900000.00 15. भारतीय स्टेट बैंक, उर्दू बाजार, गोरखपुर, सावधि जमा सं० 30143991084, ₹0 137606.00 16. भारतीय स्टेट बैंक, उर्दू बाजार, गोरखपुर, सावधि जमा सं० 30143991889, ₹0 137606.00 17. भारतीय स्टेट बैंक, उर्दू बाजार, गोरखपुर, सावधि जमा सं० 30152872373, ₹0 190143.00 18. भारतीय स्टेट बैंक, उर्दू बाजार, गोरखपुर, सावधि जमा सं० 30224472013, ₹0 204276.00 19. भारतीय स्टेट बैंक, उर्दू बाजार, गोरखपुर, सावधि जमा सं० 30143991084, ₹0 137606.00 20. भारतीय स्टेट बैंक, उर्दू बाजार, गोरखपुर, सावधि जमा सं० 30224472636, ₹0 204276.00

		<p>जमा सं०- 299000D A00005448, ₹0 106191.00</p> <p>10. पंजाब नेशनल बैंक, सिविल लाइन्स, गोरखपुर, सावधि जमा सं०- 475800PU00021486, ₹0 1137754.00</p> <p>11. पंजाब नेशनल बैंक, सिविल लाइन्स, गोरखपुर, सावधि जमा सं०- 4758007600007156, ₹0- 586096.00</p> <p><u>शिव प्रताप शुक्ल</u> HUF</p> <p>12. पंजाब नेशनल बैंक, सिविल लाइन्स, गोरखपुर, खाता सं० 2990000100011401, ₹0 543284.52</p> <p>13. भारतीय स्टेट बैंक, संसद भवन, नई दिल्ली, खाता सं०- 35918547781, ₹0 1621362.25</p> <p>14. भारतीय जीवन बीमा- मैक्सलाईफ, ₹0 180000</p> <p>15. स्टेट बैंक बीमा, ₹0 120000</p>	<p>21. भारतीय स्टेट बैंक, उर्दू बाजार, गोरखपुर, सावधि जमा सं० 36224472932, ₹0 204276.00</p> <p>22. भारतीय स्टेट बैंक, उर्दू बाजार, गोरखपुर, सावधि जमा सं० 30224473265, ₹0 204276.00</p> <p>23. भारतीय स्टेट बैंक, उर्दू बाजार, गोरखपुर, सावधि जमा सं० 30202297782, ₹0 136975.00</p> <p>24. भारतीय स्टेट बैंक, उर्दू बाजार, गोरखपुर, सावधि जमा सं० 30139625660, ₹0 137769.00</p>
(ii)	कम्पनियों/पारस्परिक निधियों और अन्य बंधपत्रों, डिबेंचरों/शेयरों तथा यूनितों में विनिधान के ब्यौरे और रकम	लागू नहीं	लागू नहीं
(iii)	राष्ट्रीय बचत योजना, डाक बचत, बीमा पोलिसियों में विनिधान के ब्यौरे और डाकघर या बीमा कंपनी में किन्हीं वित्तीय लिखतों में विनिधान और रकम 1. एम.आई.एस. पोस्ट आफिस		लागू नहीं

शाखा काजीपुर कला, गोरखपुर 2. लाइफ इश्योरेंस कारपोरेशन आफ इंडिया पालिसी नं०- 292236855	900000.00 रू० 500000.00 रू०	
---	--	--

2. मोटर वाहन, जेवरात आदि

(i)	मोटरयान/वायुयान/ याट/पोत (मेक, रजिस्ट्रीकरण सं० आदि क्रय करनेका वर्ष और रकम)	इनोवा टोयटा यू०पी० 53सीएफ 3330 क्रय वर्ष - 2016 मूल्य-2257777.00 रू०	मारुति अल्टो यू०पी० 32 ई०ए० 7299 क्रय वर्ष- 2012 मूल्य- 270000 रू०
(ii)	जेवरात, बुलियन और मूल्यवान वस्तु (वस्तुएं) (भार और मूल्य के ब्यौर)	सोने की चेन एवं तीन अंगूठिया वजन- 40, ग्राम (22कैरेट) 112000.00 रू०	सोने के आभूषण- 223 ग्राम (22 कैरेट) 652400.00 रू०
(iii)	कोई अन्य आस्तियां जैसे कि दावों/हित का मूल्य	रिवाल्वर न० ए० 1010 रू० 42000.00	लागू नहीं

3. समग्र मूल्य (1 व 2)

(vii)	समग्र का मूल्य	रू० 12620210.04	रू० 9957997.00
-------	----------------	-----------------	----------------

